

SO 01-21-02 Propustek ev. km 0,360

VÝKRES TVARU - ŽB ŠACHTA A

M 1:25

ŽB ŠACHTA A – POHLED

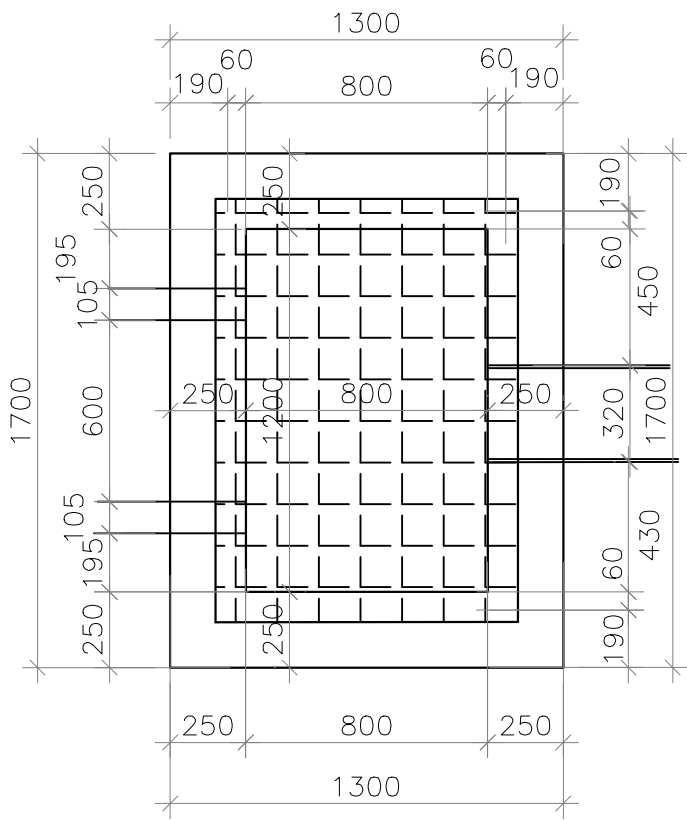

ŽB ŠACHTA A – PŮDORYS

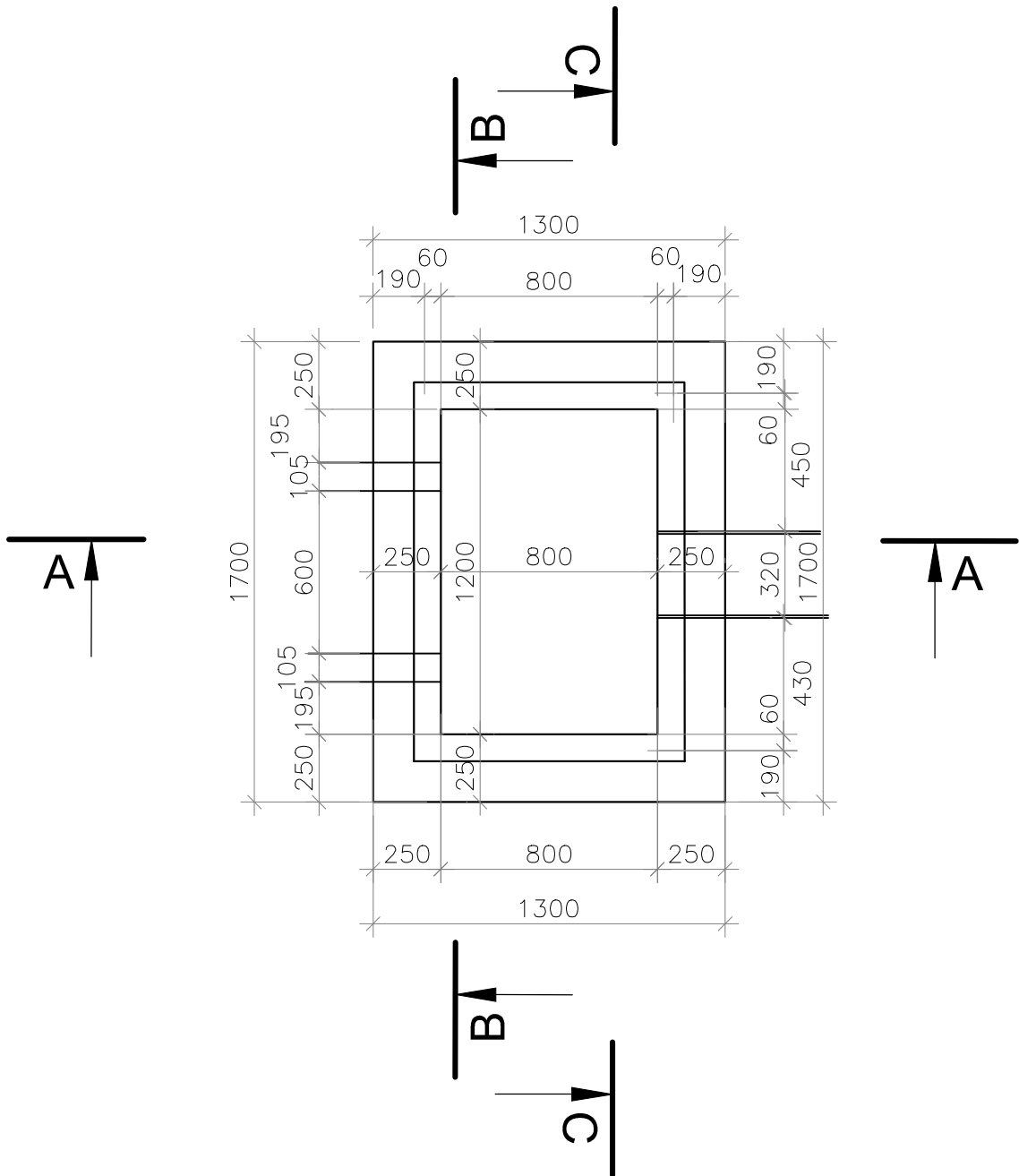

ŽB ŠACHTA A – ŘEZ A–A

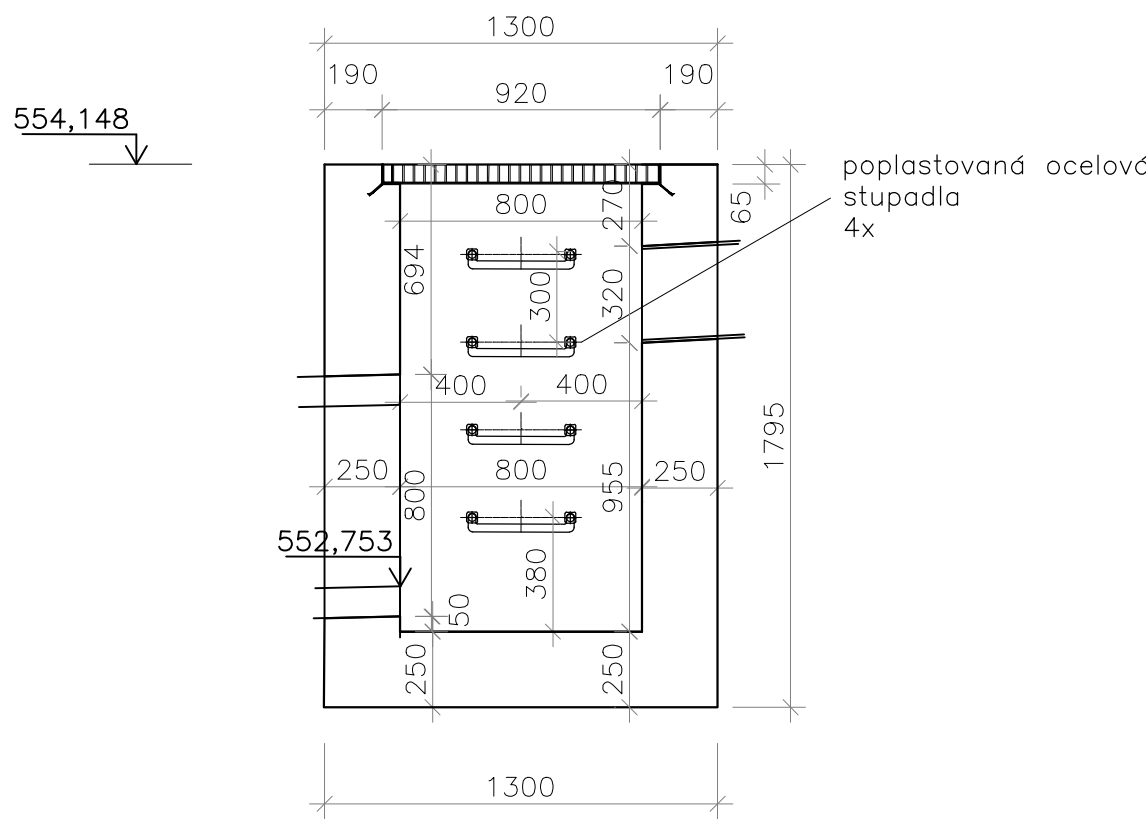

ŽB ŠACHTA A – ŘEZ B–B

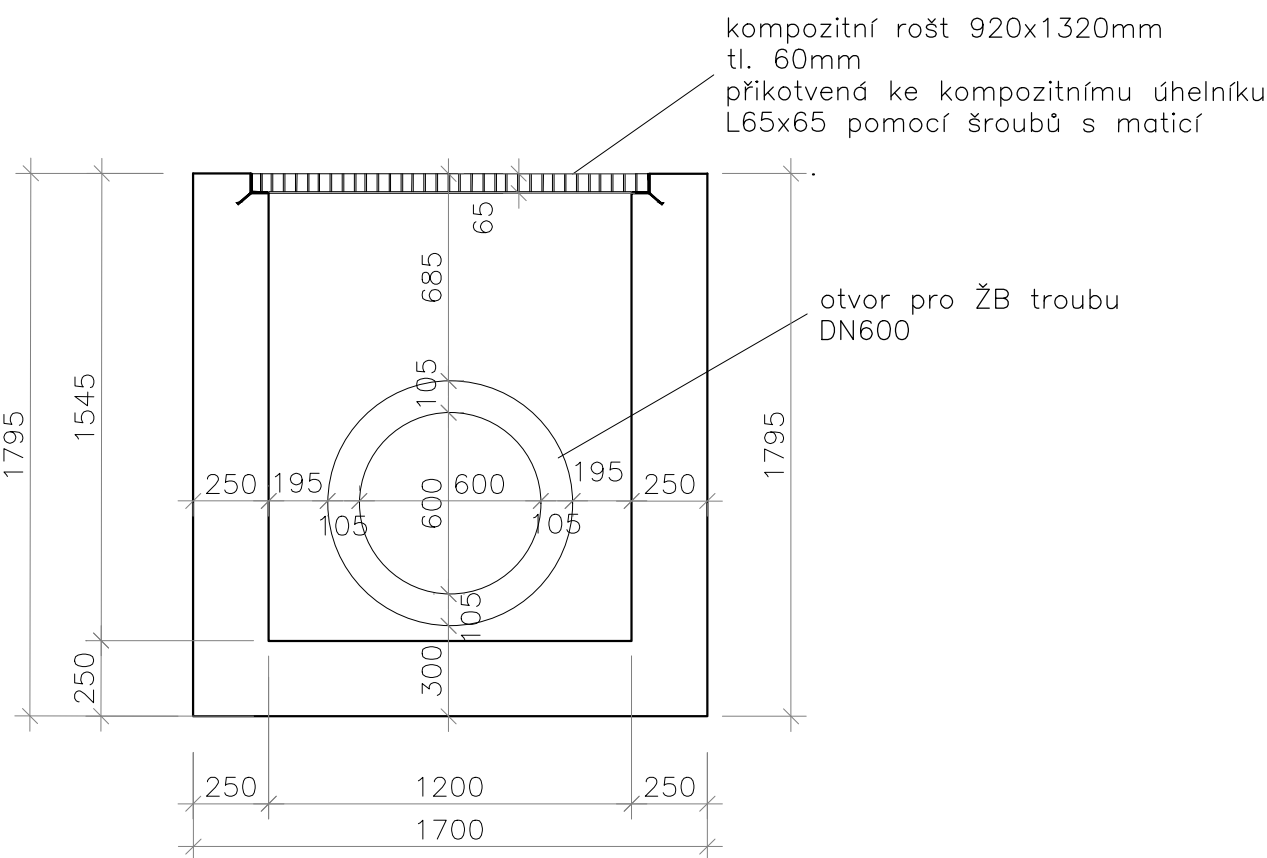

ŽB ŠACHTA A – ŘEZ C–C

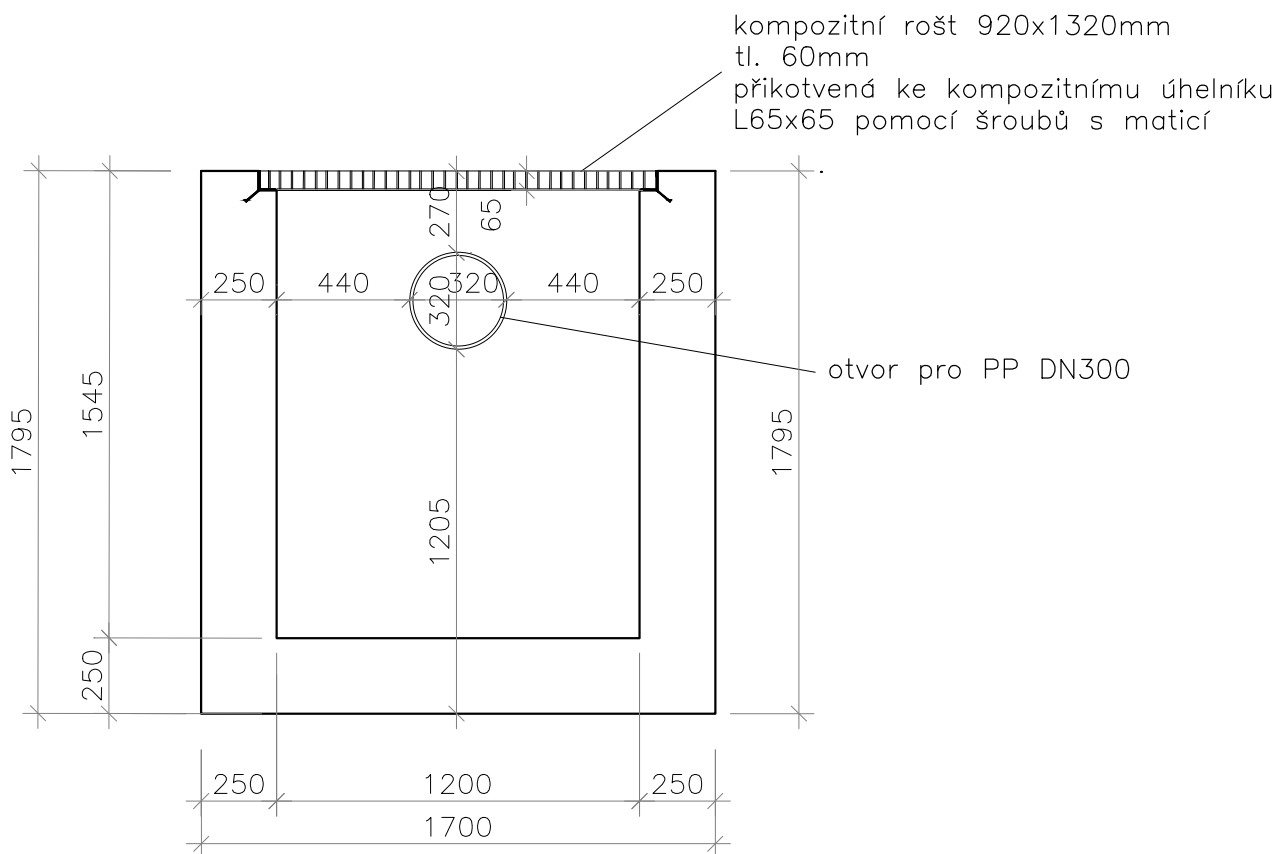

BETON:  
BETON C30/37 - XA2, XD2, XF4(CZ); C10,20; D<sub>max</sub>22; S4  
BETON DLE ČSN EN 206+A1 a ČSN P 73 2404

POZNÁMKA:  
- VEŠKERÉ OSTRÉ HRANY BUDOU ZKOSENY VLOŽENÍM LIŠTY DO BEDNĚNÍ S PŘEPONOU DÉLKY 20mm  
- CELÁ KONSTRUKCE BUDE BETONOVÁNA V KVALITĚ POHLEDOVÉHO BETONU

|  |                        |                                   |                           |
|--|------------------------|-----------------------------------|---------------------------|
| Ministerstvo dopravy<br>Státní fond dopravní infrastruktury  |                        |                                   |                           |
| Orientační schéma:   |                        | Razítko oprávněné osoby:          |                           |
| Podpis:  |                        | Datum:                            |                           |
| Revize:  | Datum:                 | Popis:                            | Kontroloval:              |
| 000  | 17.11.2021             | Definitivní odevzdání dokumentace | Ing. Jan Karčmář          |
| Stavebník/Investor: <b>Správa železnic, státní organizace</b>  |                        |                                   |                           |
| Adresa: <b>Dlážděná 1003/7, 110 00 Praha 1</b>   |                        |                                   |                           |
| Zástupce investora: <b>Stavební správa východ</b>  |                        |                                   |                           |
| Adresa: <b>Nerudova 1, 779 00 Olomouc</b>  |                        |                                   |                           |
| Zhotovitel stavby: <b>Dopravní projektování spol. s r.o.</b>   |                        |                                   |                           |
| Adresa: <b>28. října 3388/111, 702 00 Ostrava</b>  |                        |                                   |                           |
| Kontakt: <b>T: +420 595 155 011</b>  |                        |                                   |                           |
| E: <b>ostrava@dopravniprotjektovani.cz</b>   |                        |                                   |                           |
| Zhotovitel objektu:  |                        |                                   |                           |
| Adresa:  |                        |                                   |                           |
| Kontakt:   |                        |                                   |                           |
| Hlavní projektant (HIP):   | Specialista:           | Odpovědný projektant:             | Zpracovatel:              |
| Ing. Radek Hybner  | Ing. Jan Karčmář       | Ing. Jan Karčmář                  | Ing. Michal Mikeska       |
| Název stavby/akce:   |                        | Označení (S-kód):                 |                           |
| <b>Doplnění výstroje přejezdového zabezpečovacího zařízení u PZS v km 0,352 (P7679) žst. Bruntál</b> |                        | 5622000140                        |                           |
| Název části:   |                        | Označení zhotovitele:             |                           |
| Propustky  |                        | 20080                             |                           |
| Název objektu:   |                        | Označení části:                   |                           |
| <b>Propustek ev. km 0,360</b>  |                        | <b>D.2.1.04</b>                   |                           |
| Název přílohy:   |                        | Označení objektu/komplexu:        |                           |
| Název dílčí části přílohy:   |                        | <b>SO 01-21-02</b>                |                           |
| Kraj:  | Katastrální území:     | TUDU:                             | Číslo přílohy:            |
| Moravskoslezský  | Bruntál-město [613169] | 2231                              | <b>2.009</b>              |
| Stupeň dokumentace:  | Datum zpracování:      | Formáty:                          | Měřítko:                  |
| DUSP+PDPS  | 9/2021                 | 6 x A4                            | 1:25                      |
| S-kód:   | Stupeň dokumentace:    | Číslo:                            | Objekt:                   |
| 516121201011410  | 17101715               | 0212104                           | 51001210111X1X12100910100 |